

Legende

- Untersuchungsgebiet
- Stadtgrenze
- Fließgewässer**
- Gewässer 2. Ordnung
- Gewässer 3. Ordnung
- weitere Gewässer
- festgesetzte Überschwemmungsgebiete**
- Überschwemmungsgebiet Vechtaer Moorbach
- maximale Wassertiefe (T=100a)**
- <0,05 m
- 0,05-0,10 m
- 0,10-0,25 m
- 0,25-0,50 m
- 0,5-1,00 m
- >1,00 m

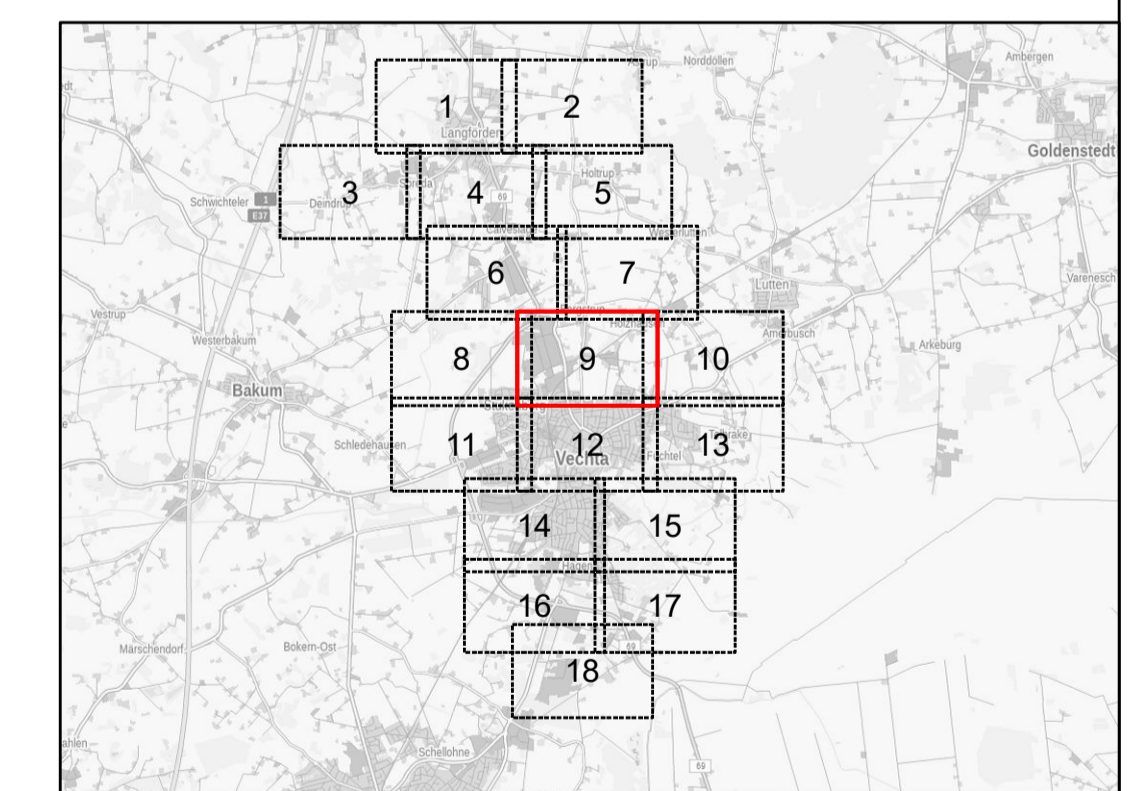

Index	Datum	besch.	gegr.	gepr.	Art der Änderung

Beratung • Planung • Bauleitung
 Am Tie 1
 49086 Osterbrück
 E-Mail: osa@bpbh.de

Telefon (0541) 1819-0
 Telefax (0541) 1819-111
 Internet: www.bpbh.de



Stad Vechta
 Starkregengefahrenkarten Stadt Vechta
 Wasserwirtschaft

Übersichtslageplan
 Wassertiefen T=100a

Entwickelt	06.04.2023	Freige	Maßstab:	Proj. Nr.:	Anlage:	Blatt Nr.:
gezeichnet	06.04.2023	Demgns	1:2.500	20082011	4	9/18
geprüft	13.04.2023	Witte				

Planverfasser:
 Osterbrück, 13.04.2022

Unterschrift:

20230211_L_P_Neu_Übersichtslageplan_T=100a_V108.mxd Stand: 14.04.2023
 Konzeptionszeichnungen