

Legende

- Untersuchungsgebiet
- Stadtgrenze
- Fließgewässer**
- Gewässer 2. Ordnung
- Gewässer 3. Ordnung
- weitere Gewässer
- festgesetzte Überschwemmungsgebiete**
- Überschwemmungsgebiet Vechtaer Moorbach
- maximale Wassertiefe (T=100a)**
- <0,05 m
- 0,05-0,10 m
- 0,10-0,25 m
- 0,25-0,50 m
- 0,5-1,00 m
- >1,00 m

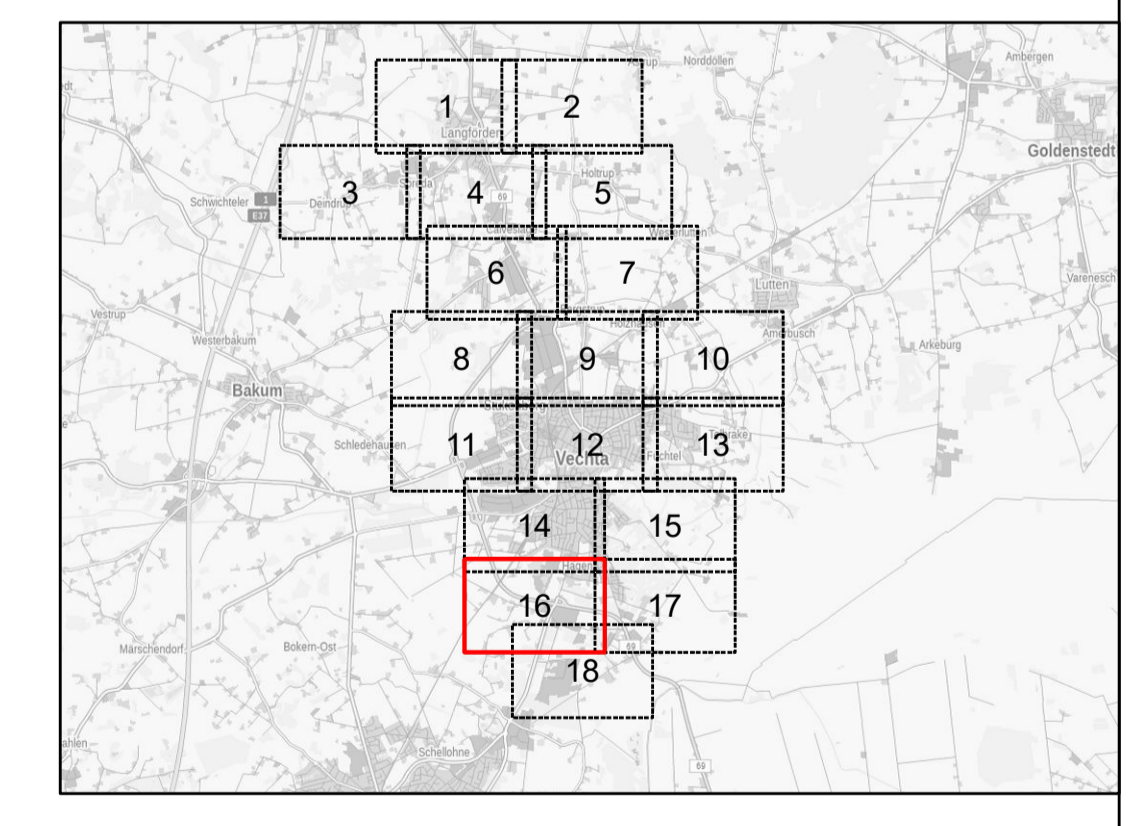

Index	Datum	besch.	gest.	gepr.	Art der Änderung

Beratung • Planung • Bauleitung

Am Tie 1
49086 Osterbrück
E-Mail: osa@bpbh.de

Telefon (0541) 1819-0
Telefax (0541) 1819-111
Internet: www.bpbh.org

pbh
PLANUNGSBÜRO BARM

Stadt Vechta
Starkregengefahrenkarten Stadt Vechta
Wasserwirtschaft

Übersichtslageplan
Wassertiefen T=100a

Entwickelt	06.04.2023	Freigegeben	09.04.2023	Druckdatum	13.04.2023	Maßstab	1:2.500	Proj. Nr.	20082011	Anlage	4	Blatt Nr.	16/18
------------	------------	-------------	------------	------------	------------	---------	---------	-----------	----------	--------	---	-----------	-------

Planverfasser:
Osterbrück, 13.04.2022

Unterschrift: